2023 年度

イライラしない子育て講座☆

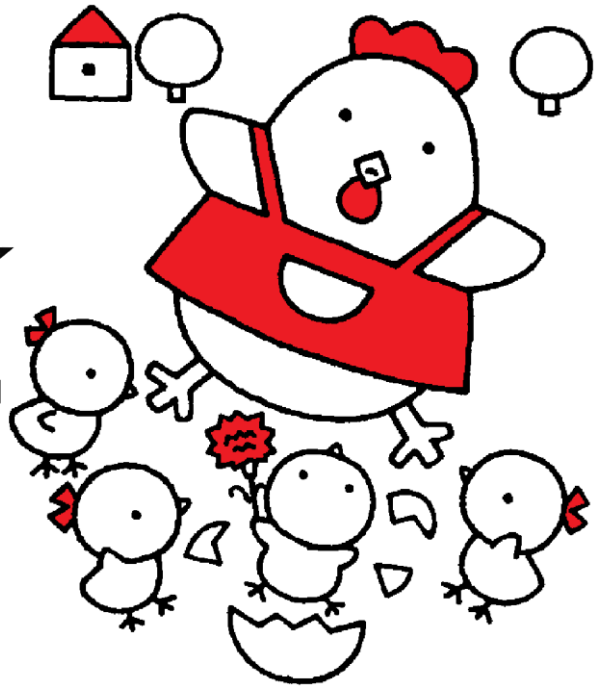

「子どもが言うことを聞いてくれなくてイライラする！」
「子育てがうまくいかないな」と感じている
保護者を対象にした講座です。
子どもの成長過程や親子双方の気持ちに注目しながら、
家庭で取り組めるちょっとしたコツをお伝えします。
同じように感じている保護者同士で
一緒に子育てについて考えてみませんか？

★日時　2024 年２月 14 日（水）　午前 10：00～11：30
（託児受付９：４０～）

★対象　３歳～小学生低学年くらいまでの子どもの保護者
★場所　伊丹市役所　２階　会議室２０１
★定員　１０名　（応募多数の場合抽選。）
＊お子さん連れでの講座受講はお断りしています
★託児　１０名　（1 歳～6 歳）
★費用　無料

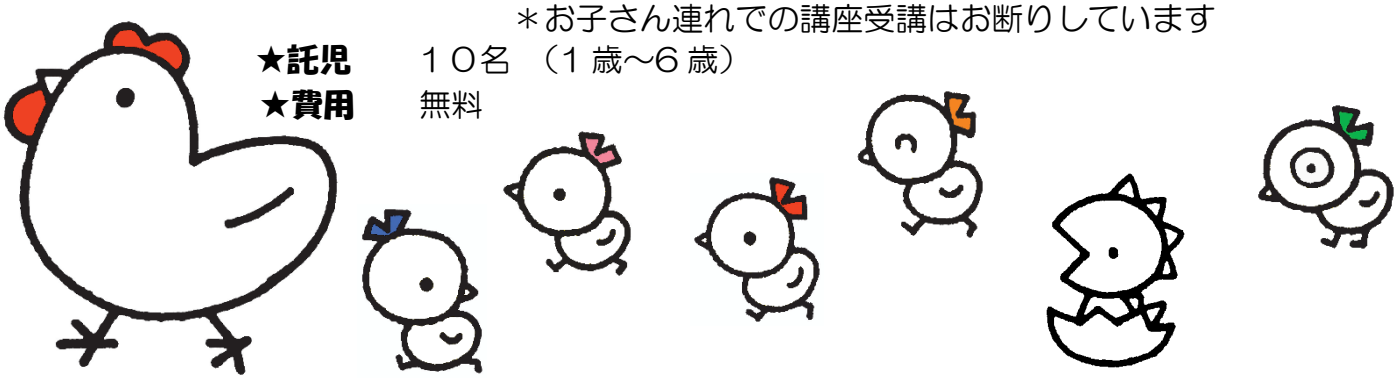

☆募集期間：2024 年 1/4～1/30

【申込み方法・お問い合わせ先】

児童家庭支援センター
子そだてサポートひかり
（日祝以外の月～土　9：00～17：00）

お電話にてお申し込みください。
＊応募多数の場合、抽選となります。
☎0797－81－2775

共催：子そだてサポートひかり/伊丹市